

Secretaría de Agricultura,  
Ganadería y Pesca



Ministerio de Economía  
Argentina

## PRODUCCIÓN DE HARINAS DE TRIGO

# AGOSTO 2022

Datos provisorios al 28 de Septiembre de 2022

GESTIÓN DE LA  
INFORMACIÓN

DIRECCIÓN NACIONAL DE  
CONTROL COMERCIAL  
AGROPECUARIO

SECRETARIA DE  
AGRICULTURA, GANADERIA Y  
PESCA

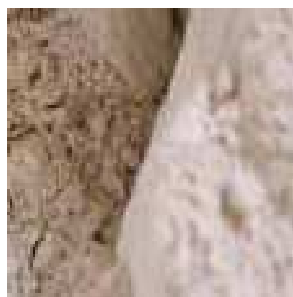

# PRODUCCIÓN HARINAS DE TRIGO

Agosto 2022

## MOLIENDA DE TRIGO PAN Y TRIGO CANDEAL

La molienda de trigo pan y trigo candeal declaradas en el mes de Agosto de 2022 por los industriales del sector, nos arrojan los siguientes números: 518.499 tn. y 24.970 tn. respectivamente.

MOLIENDA DE TRIGO PAN	2.019	2.020	2.021	2.022	Variación 22/21
ENERO	448.769	531.987	448.793	423.510	-5,63
FEBRERO	430.166	485.972	440.645	460.501	4,51
MARZO	490.466	502.782	513.642	552.674	7,60
ABRIL	518.895	555.395	500.898	499.060	-0,37
MAYO	558.375	569.985	524.200	516.972	-1,38
JUNIO	536.419	530.230	516.737	520.320	0,69
JULIO	560.920	585.162	544.124	542.581	-0,28
AGOSTO	539.797	517.364	523.302	518.499	-0,92
SEPTIEMBRE	502.732	499.587	514.096		
OCTUBRE	509.053	496.035	478.217		
NOVIEMBRE	486.931	429.895	459.917		
DICIEMBRE	485.693	401.269	452.939		
<b>TOTAL ACUMULADO ANUAL</b>	<b>6.068.216</b>	<b>6.105.663</b>	<b>5.917.510</b>	<b>4.034.117</b>	

MOLIENDA DE TRIGO CANDEAL	2.019	2.020	2.021	2.022	Variación 22/21
ENERO	18.141	22.761	20.988	19.525	-6,97
FEBRERO	20.755	22.942	22.795	20.119	-11,74
MARZO	23.127	29.498	28.438	29.332	3,14
ABRIL	24.370	30.447	25.632	29.926	16,75
MAYO	22.816	29.455	25.472	27.739	8,90
JUNIO	24.868	26.947	20.605	24.898	20,83
JULIO	24.690	27.914	22.866	23.274	1,78
AGOSTO	22.294	26.243	24.000	24.970	4,04
SEPTIEMBRE	21.346	22.177	20.303		
OCTUBRE	21.918	24.255	19.543		
NOVIEMBRE	19.832	19.119	19.365		
DICIEMBRE	16.594	14.307	18.777		
<b>TOTAL ACUMULADO ANUAL</b>	<b>260.751</b>	<b>296.065</b>	<b>268.784</b>	<b>199.783</b>	

La molienda de Trigo Pan fue menor en un 0,92 % y la de Trigo Candeal fue mayor en un 4,04 % respecto al mismo mes del año anterior. La comparación con el mismo período del año anterior (Enero-Agosto) resultan superiores en un 0,54 % para Trigo Pan y en un 4,71 % para Trigo Candeal.

# PRODUCCIÓN HARINAS DE TRIGO

Agosto 2022

## PRODUCCIÓN DE HARINAS DE TRIGO

La producción del mes de Agosto de 2022 fue de 415.118 toneladas para harinas, sémolas, semitines y salvado (trigo pan y candeal), destacándose la elaboración de Harinas de Trigo Tipo 000 con un total de 285.840 toneladas (68,86 %), 94.052 toneladas ( 22,66 %) para las Harinas de Trigo Tipo 0000 y 18.054 toneladas ( 4,35 %) de Sémola de Trigo Candeal.

PRODUCTOS	AGOSTO	PARTICIPACION
	2022 ( TN)	SOBRE EL TOTAL (%)
H. DE TRIGO TIPO 000	285.840	68,86
H. DE TRIGO TIPO 0000	94.052	22,66
SÉMOLA DE TRIGO CANDEAL	18.054	4,35
OTRAS H. DE TRIGO	7.399	1,78
SEMOLIN	4.339	1,05
SEMITIN DE TRIGO	1.973	0,48
HARINA INTEGRAL	1.697	0,41
H. DE TRIGO CANDEAL	1.145	0,28
SALVADO DE TRIGO	507	0,12
H. DE TRIGO TIPO O	51	0,012
HARINETA DE TRIGO CANDEAL	47	0,011
SÉMOLA DE TRIGO PAN	14	0,003
<b>TOTAL GENERAL</b>	<b>415.118</b>	<b>100</b>

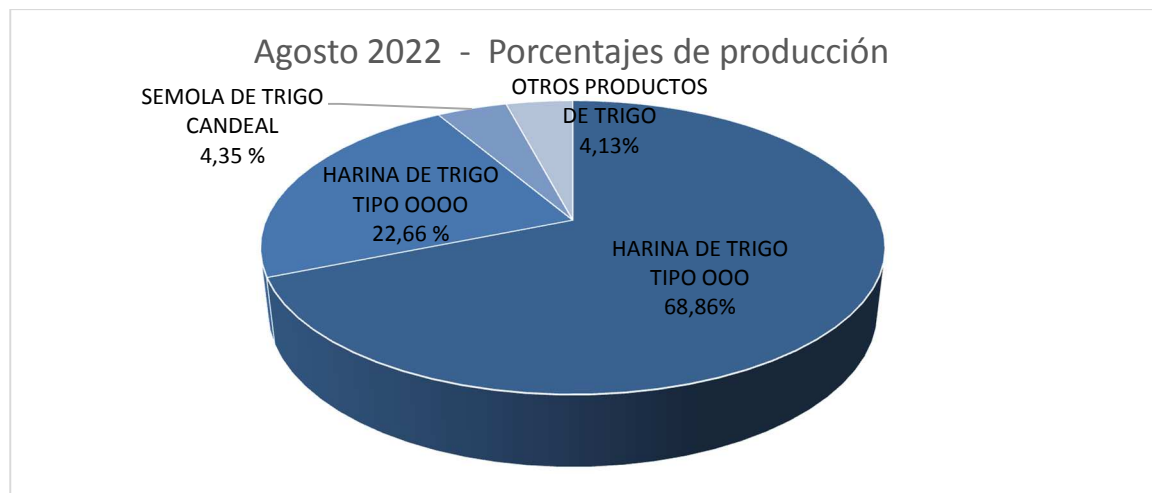

Nota: El informe se realiza a partir de los datos proporcionados por los operadores inscriptos en RUCA bajo las actividades industriales, en cuyos establecimientos se obtienen harinas como parte del proceso de industrialización.

# PRODUCCIÓN HARINAS DE TRIGO

Agosto 2022

## PRODUCCIÓN DE HARINAS POR REGION

La mayor concentración de producción de harinas de trigo para el mes en cuestión se encuentra en la Región CENTRO (Buenos Aires, Córdoba, La Pampa y Santa Fe) alcanzando un total de toneladas 378.696 y donde se destaca la producción de Harina Tipo 000. En el caso de las regiones de NEA (Chaco y Entre Ríos), NOA (Jujuy, Salta, Santiago del Estero y Tucumán) y CUYO (San Juan y San Luis) tuvieron una producción de 17.253, 18.785 y 384 toneladas respectivamente.

## AGOSTO 2022- DISTRIBUCIÓN DE LA PRODUCCIÓN DE HARINAS DE TRIGO SEGÚN REGIÓN

PRODUCTOS	CENTRO	NEA	NOA	CUYO	TOTAL GENERAL
H. DE TRIGO TIPO 000	256.728	13.173	15.593	346	285.840
H. DE TRIGO TIPO 0000	89.809	3.000	1.205	38	94.052
SÉMOLA DE TRIGO CANDEAL	17.363	0	691	0	18.054
OTRAS H. DE TRIGO	6.484	915	0	0	7.399
SEMOLIN	4.163	150	26	0	4.339
SEMITIN DE TRIGO	1.967	6	0	0	1.973
HARINA INTEGRAL	1.695	2	0	0	1.697
H. DE TRIGO CANDEAL	0	0	1.145	0	1.145
SALVADO DE TRIGO	377	5	125	0	507
H. DE TRIGO TIPO 0	51	0	0	0	51
HARINETA DE TRIGO CANDEAL	47	0	0	0	47
SÉMOLA DE TRIGO PAN	12	2	0	0	14
<b>TOTAL GENERAL</b>	<b>378.696</b>	<b>17.253</b>	<b>18.785</b>	<b>384</b>	<b>415.118</b>

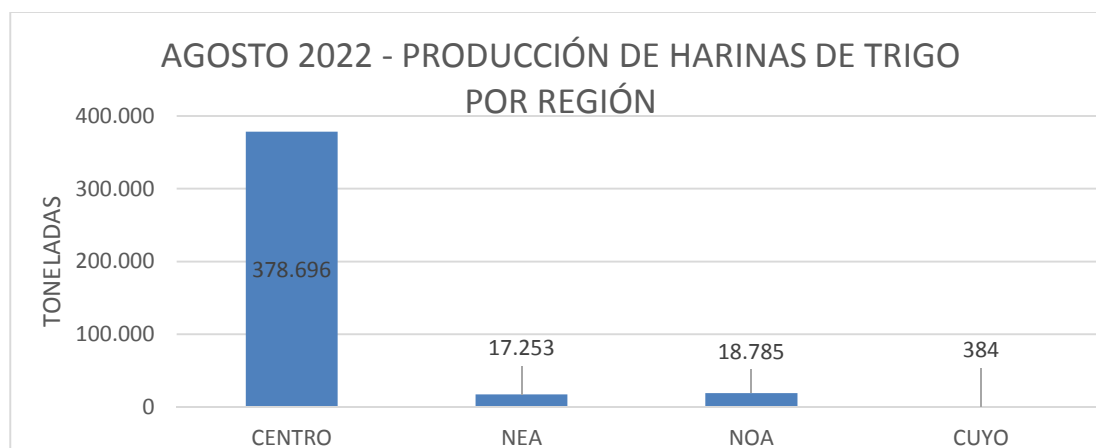

# PRODUCCIÓN HARINAS DE TRIGO

Agosto 2022

## PRODUCCIÓN DE HARINAS POR PROVINCIAS

### AGOSTO 2022- DISTRIBUCIÓN DE LA PRODUCCIÓN DE HARINAS DE TRIGO SEGÚN PROVINCIAS

PRODUCTOS	BUENOS AIRES	CHACO	CORDOBA	ENTRE RIOS	JUJUY	LA PAMPA	SALTA	SAN JUAN	SAN LUIS	SANTA FE	SANTIAGO DEL ESTERO	TUCUMAN	TOTAL GENERAL
H. DE TRIGO TIPO OOO	144.944	3.814	65.631	9.359	5.383	7.500	4.824	129	217	38.653	458	4.928	285.840
H. DE TRIGO TIPO OOOO	55.888	1.435	23.986	1.565	57	1.527	1.088	0	38	8.408	60	0	94.052
SÉMOLA DE TRIGO CANDEAL	17.363	0	0	0	0	0	0	0	0	0	0	691	18.054
OTRAS H. DE TRIGO	3.739	0	1.736	915	0	2	0	0	0	1.007	0	0	7.399
SEMOLIN	3.718	135	334	15	0	0	26	0	0	111	0	0	4.339
SEMITIN DE TRIGO	817	0	987	6	0	79	0	0	0	84	0	0	1.973
HARINA INTEGRAL	1.694	0	1	2	0	0	0	0	0	0	0	0	1.697
H. DE TRIGO CANDEAL	0	0	0	0	0	0	0	0	0	0	0	1.145	1.145
SALVADO DE TRIGO	235	0	132	5	0	1	8	0	0	9	117	0	507
H. DE TRIGO TIPO O	51	0	0	0	0	0	0	0	0	0	0	0	51
HARINETA DE TRIGO CANDEAL	47	0	0	0	0	0	0	0	0	0	0	0	47
SÉMOLA DE TRIGO PAN	0	0	12	2	0	0	0	0	0	0	0	0	14
<b>TOTAL GENERAL</b>	<b>228.496</b>	<b>5.384</b>	<b>92.819</b>	<b>11.869</b>	<b>5.440</b>	<b>9.109</b>	<b>5.946</b>	<b>129</b>	<b>255</b>	<b>48.272</b>	<b>635</b>	<b>6.764</b>	<b>415.118</b>

# PRODUCCIÓN HARINAS DE TRIGO

Agosto 2022

## DESTINO DE LA PRODUCCIÓN DE HARINAS DE TRIGO

De la información mensual recopilada, surge que el 90,77% de la industrialización de trigo tiene como destino el mercado interno y el 9,23 % restante la exportación.



# PRODUCCIÓN HARINAS DE TRIGO

Agosto 2022

## EVOLUCIÓN DE LA PRODUCCIÓN HARINAS DE TRIGO 2021-2022 (TN)

En el cuadro siguiente se observa la variación interanual – AGOSTO 2021/ AGOSTO 2022- por tipo de producto.

PRODUCTO	AGOSTO		VARIACION
	2021	2022	ANUAL %
H. DE TRIGO CANDEAL	1.080	1.145	6,02
H. DE TRIGO TIPO O	380	51	-86,58
H. DE TRIGO TIPO OO	17	0	-100,00
H. DE TRIGO TIPO OOO	293.556	285.840	-2,63
H. DE TRIGO TIPO OOOO	87.700	94.052	7,24
HARINA INTEGRAL	1.649	1.697	2,91
HARINETA DE TRIGO CANDEAL	417	47	-88,73
OTRAS H. DE TRIGO	7.839	7.399	-5,61
SALVADO DE TRIGO	613	507	-17,29
SEMILIN DE TRIGO	1.987	1.973	-0,70
SÉMOLA DE TRIGO CANDEAL	17.466	18.054	3,37
SÉMOLA DE TRIGO PAN	25	14	-44,00
SEMOLIN	4.224	4.339	2,72

Se destaca un aumento del 3,37 % en el producto Sémola de Trigo candeal y del 7,24 % para Harina de Trigo Tipo 0000. Además de observarse una suba del 2,72 % en la producción de Semolín y del 6,02 % de Harina de Trigo Candeal. Por otro lado, se visualizan mermas en las toneladas informadas de Salvado de Trigo del 17,29 %, de Harina de Trigo Tipo 000 del 2,63 %, de Salvado de Trigo del 17,29 % y de Otras harinas de Trigo del 5,61 %.